

NUORO

(per tramite del Sig. **Sindaco** del Comune di
(OLLOLAI))

OGGETTO: Richiesta di autorizzazione inerente la trasformazione di terreno Saldo, sottoposto a Vincolo Idrogeologico ai sensi del R.D.L. 30.12.1923 nr. 3267, in terreno soggetto a periodica lavorazione (coltura agraria):-/

La sottoscritta MACCIONI Maria Teresa, nata a Ollolai (NU) il 16/10/1954 ed ivi residente in Via Taloro,56 - Tel. 0784-51225, in qualità di proprietaria di un appezzamento di terreno distinto in catasto al foglio 9, mappali 92-108, per una superficie complessiva di Ha 04,1948, sita in località "Unerthe", agro del Comune di Ollolai, inclusa nella Zona "E", agricola, dello strumento urbanistico Comunale;

CHIEDE di essere autorizzato ad eseguire la trasformazione del terreno sottoposto a Vincolo idrogeologico, mediante:

- 1) trasformazione di bosco in coltura agraria;
- 2) trasformazione di terreno saldo in terreno soggetto a periodica lavorazione, per una superficie complessiva di mq. 23.416;
- 3) realizzazione di e delle seguenti opere accessorie:
 - ripristino di una pista aziendale;
 - recupero di una sorgente;
 - ripristino della recinzione perimetrale;
 - area a servizio.

L'area per la quale si chiede l'autorizzazione inerente la trasformazione di un settore di terreno saldo, di cui al punto 2), delimitata nella carta ortofoto in scala 1 a 4.000, che si allegano in 6 esemplari, ricade nel Foglio nr. 9 mappali 92-108, della superficie complessiva di mq. 41.948, di cui mq. 23.416 interessati dalla presente trasformazione, ove saranno eseguiti i seguenti lavori:

disboscamento; decespugliamento; spietramento; aratura; livellamento del terreno; sistemazione a verde della scarpata.

Al fine di assicurare la stabilità del suolo e la regolare regimazione delle acque saranno osservate le prescrizioni che verranno imposte in sede di autorizzazione.

Data, 07.09.2015

Firma Maccioni Maria Teresa

Agro di Ollolai – Loc. Unerthe – Foglio 9, mappali 92-108 – Ditta MACCIONI Maria Teresa – Istanza per trasformazione terreno saldo

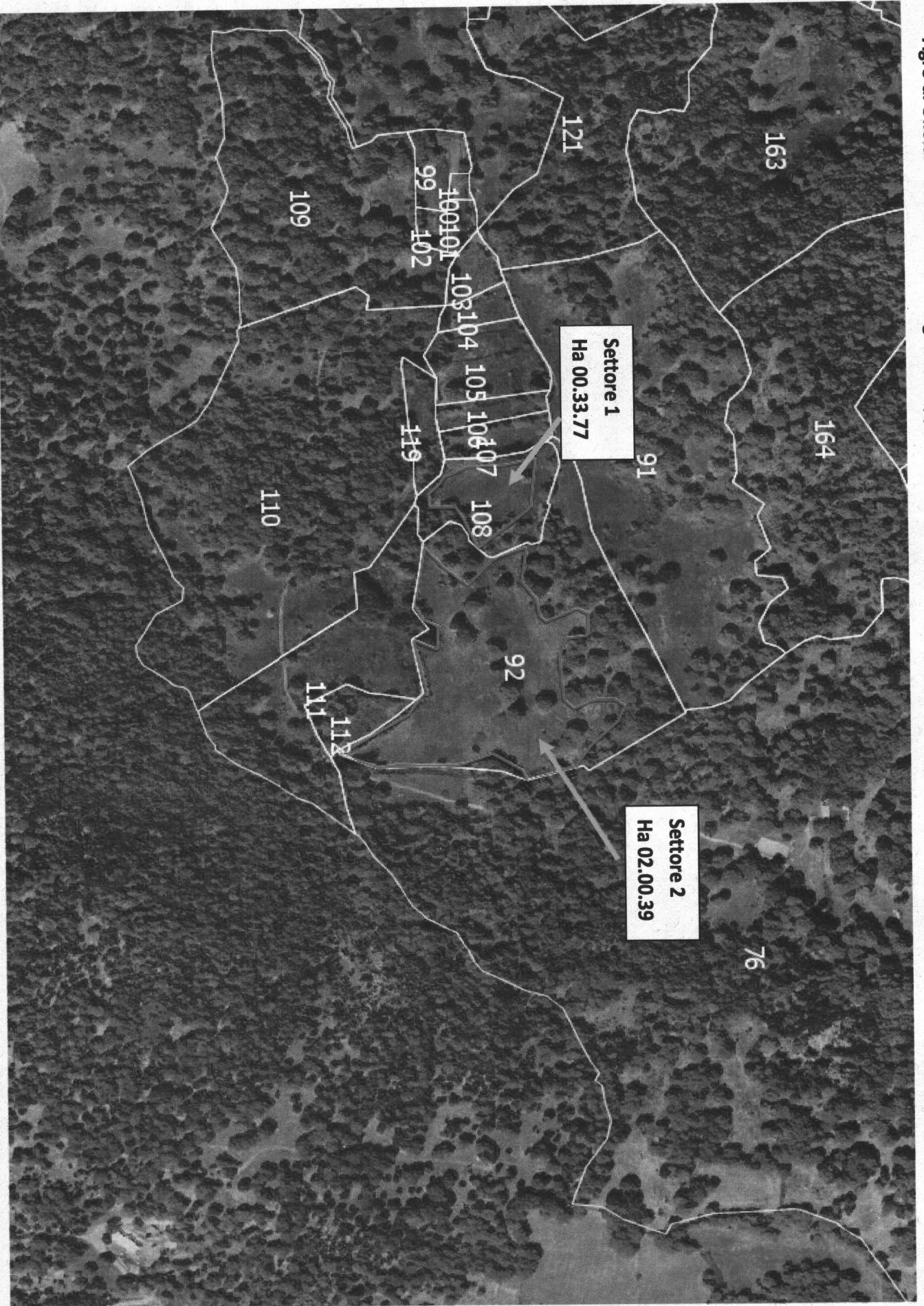

— Limite settori da trasformare

Scala 1 : 4000